

愛媛CATVのケータイ電話

# ケーブルモバイル

## Start book

思い出はケーブルモバイルで

6月〜値下げ



大好評!

2時間  
かけ放題  
始めました。

ご加入者 Y様

愛媛CATV

第28版 2022年7月現在

乗り換えも  
徹底サポート!

# ケーブルモバイル

お悩み  
1

乗り換えが  
めんどろ  
だわ…。

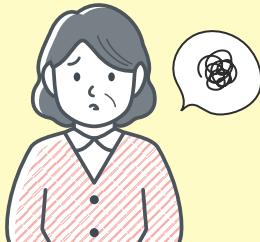

ショップ  
窓口へ  
Go!!

訪問  
サポート

- **MNPの予約番号**の取り方が分からない方には、**取得からサポート!**

詳しくはP.15へ



- **電話帳の移行、LINEの引き継ぎ、アカウントの引き継ぎ、写真データの移動**など、できる範囲で**全力サポート!**
- また、iPhoneやSIMフリー端末ならそのまま**お使いのスマホを持ち込んで使っていただくことも可能**ですよ。

お悩み  
2

忙しくてショップへ  
行けない!

自宅で手続き  
できないかしら…。



お電話  
1本で!

\\ 私たちにお任せください! //



まごころ訪問サポート

- スマホの契約から機種の変更・操作案内など、すぐに**訪問して使いこなせるまでサポート**します!
- ご加入者さまなら**何度でも訪問は無料!**



詳しくはP.12へ

スマホ・タブレット  
教室

参加  
無料

予約制

- **スマホを持っていない方でもOK!**
- **ケーブルモバイル未加入者さまも参加OK!**
- **LINEの使い方基本講座のほか、オンラインでの講座も開講中!**

スマホ教室の  
ご予約は  
こちらから!





# モバイルに乗り換えるなら

# 今!

お悩み  
3

スマホの操作って  
複雑そう…。  
使いこなせるか  
不安…。

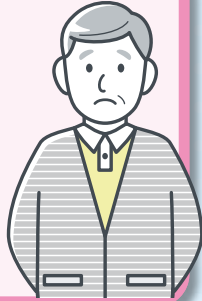

ワンタッチ!

操作はカンタン!

ぜひ、  
お試し  
ください!

## お試しスマホ

- 初めてスマホを使う方には「お試しスマホ」がおすすめです。
- ケーブルモバイルなら **カンタンスマホアプリ** を搭載しているので **操作がカンタン** です!

詳しくはP.11へ

予約制の  
スマホ教室も  
あります!



よく電話  
する方を  
登録!

すぐ電話  
できます!

好きな  
アプリを  
いれよう!

お悩み  
ゼロ!

今のキャリアスマホで  
満足!

お悩み0のあなたも…

まずは **見積もり** して  
みましょう!



次のページへ Go!

# 気になるみんなの スマホ事情!



## 実は、過大なプランを契約している!?

1 大手携帯会社4社利用者のうち、  
**4割以上が20GB以上で契約!**

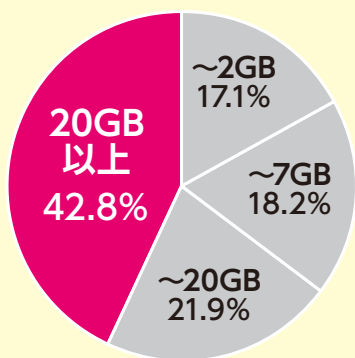

大手携帯会社4社利用者の加入する  
料金プラン別の利用者の割合

2 1カ月に20GB以上使う人は  
**1割程度。半数が2GB程度。**

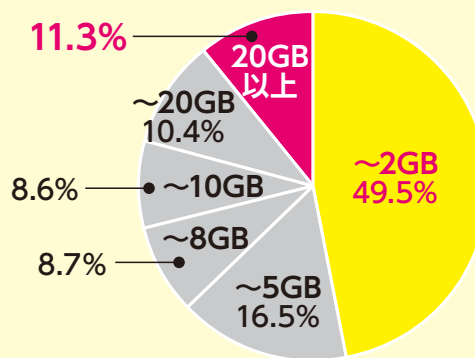

大手携帯会社4社利用者の  
実際のデータ通信使用量で見た利用者の割合

※四捨五入の関係上、合計が100%にならないことがあります。  
※1.と2.の利用者は同一人物とは限りません。また、段階型定額制の料金プランの契約数を含まないため、契約全体を表していません。  
参考:総務省 携帯電話ポータルサイト

## ケーブルモバイルなら **0GB**でOK!

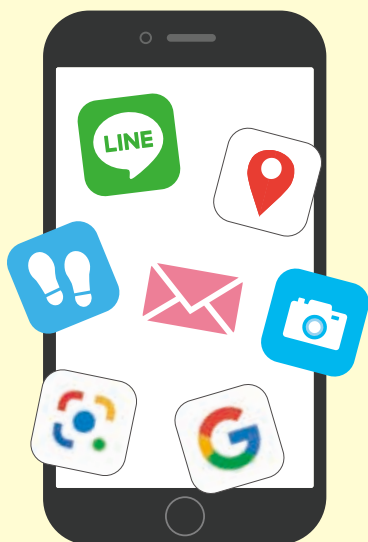

シングル  
0GB

**1,089**円/月で

**ずーっと定額  
使い放題!**

詳しくはP.9へ

# 1台で使うあなたへ! シングルプラン 0GB

基本料金 + 通信料金

1,089円/月

なし

# 1,089円/月



詳しくはP.5へ

# 家族みんなで使いたい!

## シェアプラン 音声プラン3台 (通信容量4GB付)

基本料金 + 通信料金 + 音声プラン3台  
(通信容量4GB付)

2,035円/月

なし

440円/月×3台

# 3,355円/月

3台で!



詳しくはP.7へ

※表示価格は税込み価格です。

# シングルプラン

## 基本料金

音声プラン
 

+

 データ通信

# 1,089円/月

(愛媛CATV未加入者さま1,309円/月)

\ 0GB~50GBまで選べます /

## 通信容量

30GB、40GB、50GBについては  
スタッフにお尋ねください。

\ オススメ! /

<input type="checkbox"/> 0GB 標準	<input type="checkbox"/> 1GB +275円/月	<input type="checkbox"/> 2GB +385円/月	<input type="checkbox"/> 3GB +495円/月	<input type="checkbox"/> 4GB +605円/月
<input type="checkbox"/> 5GB +715円/月	<input type="checkbox"/> 8GB +1,045円/月	<input type="checkbox"/> 10GB +1,155円/月	<input type="checkbox"/> 15GB +1,375円/月	<input type="checkbox"/> 20GB +1,595円/月

※通信速度はLTE端末の場合、下り最大150Mbps、上り50Mbpsとなります。

## 通話料金

音声通話料金

10分かけ放題
 音声プランのみ

2時間

# 11円/30秒

# 913円/月

New!

# 1,089円/月

## オプション

有害サイトフィルタリングソフト  
 i-フィルター

ウィルス対策ソフト  
 J-SAFE

# 165円/月

詳しくはp.14

# 330円/月

詳しくはp.14

## 機種代金

端末(機種)の一覧はP.17へ

端末名: \_\_\_\_\_

円

通信容量

とは

メールしたり、動画を見たり、LINEをしたりするときに消費するのが「データ通信」です。使い切ってしまうと、使用範囲が限定されます。

1GB

※1GB=1,024MB

メールの送受信

約2,000通

ニュースサイトの閲覧

約3,000~6,000ページ

LINE音声通話

約2,000分

5



データプラン データ通信

# 660円/月

(愛媛CATV未加入者さま880円/月)

円



<input type="checkbox"/> 0GB 標準	<input type="checkbox"/> 1GB +220円/月	<input type="checkbox"/> 2GB +330円/月	<input type="checkbox"/> 3GB +660円/月	<input type="checkbox"/> 4GB +880円/月
<input type="checkbox"/> 5GB +990円/月	<input type="checkbox"/> 8GB +1,320円/月	<input type="checkbox"/> 10GB +1,430円/月	<input type="checkbox"/> 15GB +1,650円/月	<input type="checkbox"/> 20GB +1,870円/月

円



※通信容量を超過した場合でも、上り下り最大1Mbpsで通信が可能です。

以内の国内通話が何度でもかけ放題!  
**2時間かけ放題** 音声プランのみ

IP電話アプリ  
 SMARTalk ill 音声プラン データプラン

※2時間かけ放題は、2時間連続通話で自動切電されますが、再度かけ直すことで通話可能です。

※無料アプリ「スマートーク」のご利用が必要です。

# 650円/月

# 0円



※110番や119番などの緊急電話番号など、一部発信できない番号があります。予めご了承ください。

円



SMS データプランのみ

# 165円/月

詳しくはp.16

円



- 一括払い
- 24回払い

端末代金

円



## 計 円

※1回線毎にユニバーサルサービス料がかかります。 ※1回線毎に電話リレーサービス料がかかります。 ※表示価格は税込み価格です。

料金

サポート

お申し込み

機種

# シェアプラン

通信容量を複数の端末で分けて利用できます。

基本料金	<input type="checkbox"/> シェアプラン <input type="checkbox"/> データ通信 <input type="checkbox"/> オプション <input type="checkbox"/> 音声通話				
	<input type="checkbox"/> 標準 データ通信SIMカード3枚 (通信容量4GB付)				
SIMカード		1台目	2台目		
	音声	<input type="checkbox"/> 440円/月	<input type="checkbox"/> 440円/月		
	データ	<input type="checkbox"/> 0円/月	<input type="checkbox"/> 0円/月		
\ 4GB~50GBまで選べます / 通信容量	<input type="checkbox"/> 4GB	<input type="checkbox"/> 6GB	<input type="checkbox"/> 8GB	<input type="checkbox"/> 10GB	<input type="checkbox"/> 15GB
	標準	+110円/月	+220円/月	+330円/月	+990円/月
※通信速度はLTE端末の場合、下り最大150Mbps、上り50Mbpsとなります。					
通話料金	<input type="checkbox"/> 音声通話料金 <b>11円/30秒</b>		または 1回線毎に 選べます	<input type="checkbox"/> 10分 <b>91円</b>	
オプション	<input type="checkbox"/> 有害サイトフィルタリングソフト <input type="checkbox"/> i-フィルター <b>165円/月</b> <small>詳しくはp.14</small>		<input type="checkbox"/> ウイルス対策ソフト <input type="checkbox"/> J-SAFE <b>330円/月</b> <small>詳しくはp.14</small>		
機種代金	端末名: _____ _____円 <b>+</b>		端末名: _____ _____円 <b>+</b>		
	<input type="checkbox"/> 一括払い <input type="checkbox"/> 24回払い		<input type="checkbox"/> 一括払い <input type="checkbox"/> 24回払い		
端末(機種)の一覧はP.17へ					



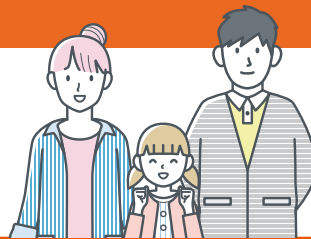

# 2,035円/月

(愛媛CATV未加入者さま2,255円/月)

円



3台目

440円/月

4台目

880円/月

5台目

880円/月

0円/月

440円/月

440円/月

円



20GB

30GB

40GB

50GB

+1,540円/月

+2,970円/月

+5,500円/月

+8,140円/月

円

※通信容量を超過した場合でも、上り下り最大1Mbpsで通信が可能です。



New!

かけ放題 音声プランのみ

2時間かけ放題 音声プランのみ

3円/月

1,650円/月

※2時間かけ放題は、2時間連続通話で自動切電されますが、再度かけ直すことで通話可能です。

円



SMS

データプランのみ

165円/月 詳しくはp.16

円



端末名: \_\_\_\_\_

円



端末名: \_\_\_\_\_

円

一括払い  24回払い

一括払い  24回払い

端末合計

円

一括払い  24回払い



計

円

※1回線毎にユニバーサルサービス料がかかります。 ※1回線毎に電話リレーサービス料がかかります。 ※毎月末日はシェアプランの申し込み受付を停止しております。 ※表示価格は税込み価格です。

料金

サポート

お申し込み

機種

0GB

# 1,089(税込み)円/月で 何ができるの

(シングル音声プラン基本料金)

遠くの相手と!

「LINEでつながる」



メッセージのやりとりや  
通話で遠くの相手  
とつながることが  
できます!



いつもの散歩が  
さらに豊かに!



スマホで  
きれいな  
写真を撮ろう!



??



ずっと  
健康でいたいから!



歩数計  
目指せ8000歩!



マップ  
地図をひらいて  
オリジナルルートを  
作ろう!



学びが広がる!



Googleアプリで  
気になることは  
すぐ検索!

Googleレンズ



花にスマホをかざす  
だけで花の名前が  
わかっちゃう!



とても便利そうだけど  
使いこなせるかしら。  
不安だわ…。

次のページで解消!!

まずは、  
さわって  
みましょう！

リニューアル！

# お試しスマホ・タブレット

1カ月間  
無料※

point

1

スマホデビューの方、  
ケーブルモバイル  
未経験の方もオススメ！

point

2

かけ放題付だから  
通話もできる！

point

3

お試し期間中も  
丁寧サポート！

愛媛CATV  
人気機種を  
取り扱い開始！

カンタンスマホ搭載の  
2機種からお好きな方を選択可能！

大画面だから  
メールや動画が  
見やすい！

OPPO A55s  
5G

- ★ 薄くて軽い！
- ★ 滑らかで大画面！
- ★ 充電長持ち♪



おでかけの時も  
持ちやすく、  
女性に人気！

SHARP  
AQUOS sense  
シリーズ

- ★ 小ぶりで持ちやすい！
- ★ サクサク動く♪
- ★ 便利な機能がたくさん！

※取り扱い機種は変更になる場合があります。

お試しタブレットもはじまりました！

こんな方にオススメ！/  
大画面でネットや動画  
を楽しみたい！



通話品質もお試ください！

2時間かけ放題プラン  
も付いています。

※お試し期間終了後は月額基本料プラス1,650円(税込み)  
でご契約いただけます。

ご利用の流れ

詳しくは、お近くのケー  
ブルショップまで、お問  
い合わせください。

1 お申し込み

ショップ  
or  
訪問

2 お試し開始

期間中、  
訪問サポート  
可能！

3 お試し終了

お好きな機種で  
お申し込み  
いただけます。  
※不要の場合は端末をご返却  
いただきましたら終了です。

※ご利用者さまの本人確認が必要となります。※ご契約の際は、端末代が別途必要です。



お電話1本で  
駆けつけ  
ます!

# 無料訪問サポート

電話ではわからない、お店だと時間が  
気になってしまう、実際にご自分のスマホで  
教えてほしいなどのお困りごとを、お客さ  
まのご自宅で解決します。スマホで困っ  
たら、迷わず私たちを呼んでくださいね。

## まごころ相談チーム



point

1

訪問だから  
待ち時間なし

point

2

マンツーマンで  
何でも聞ける

point

3

基本操作や  
アプリの使い方も

モバイルモバイルは  
とことん  
サポート!



## こんなことでお困りじゃないですか？

- スマホをWi-Fiにつなぎたい
- 遠くの友だちとビデオ通話してみたい
- 要らないアプリを消したい
- 機種を替えたほうがいいのか相談したい
- 動画の撮り方が知りたい

チェックが入ったそのあなた！まごころ相談チームがお客さまのご自宅  
まで伺います！いつでもご相談くださいね。

## 利用者さまのHappy Voice!



70代女性

テレビのチャンネルが切り替わらなくて何度か訪問してもらったと  
きにスマホのお話も聞いたんです。自宅で契約、データ移行もして  
もらいました。スマホの操作が分からなくなった時もその日のうち  
に来てくれてとっても助かりました。

うっかり  
落としても  
大丈夫!

# 端末延長保証サービス

Point

1

愛媛CATVで端末を購入された方は  
申込不要!

Point

2

購入日から  
2年間・2回まで交換可能

※iPhoneは対象外です

愛媛CATVで端末 (iPhone/iPad除く) をご購入された方は、  
ご購入日から2年間、2回まで交換できる制度を設けています。

自然故障の場合は無償、水濡れや落下による外損が伴う故障、または  
経年劣化による故障に関しては3,300円の手数料で交換が可能です。

※旧端末との交換になるため、紛失や盗難は対象外です。

※交換の際にお渡しする機種は、ご利用端末の取り扱いが終了している場合、別の機種になる場合がございます。また、新品ではなく再生品になる場合がございます。

※当保証をご利用後は、メーカーによる保証サービスはご利用いただけません。 ※表示価格は税込み価格です。

スマホの  
修理、おまかせ  
ください!

総務省 登録修理業者 電波法 / R000004 電気通信事業法 / T000004



スマホなんでも相談室

## smapho station®

Point

1

他社スマホ  
OK!

Point

2

愛媛CATV加入者さまは  
修理価格から  
10%OFF



修理料金 (一例) ※パーツ保証ありのプランです。(iPhone5~iPhone11 Pro Max まで受付可能です。)

料 金 (一例)	iPhone7	iPhone8	iPhone8 Plus	iPhoneX	iPhoneXR
画面割れの修理	9,790円	11,990円	13,090円	15,290円	25,190円
バッテリー交換	6,490円	6,490円	6,490円	9,790円	10,890円

※Androidの修理はスマホステーション本社 (東京 吉祥寺) への郵送対応となります。

※修理を行うことによって、メーカー保証 (AppleCare+や通信キャリア独自の保証サービス等) の対象から外れてしまう可能性があります。

※故障内容や機種によっては受付できない場合がございます。

※表示価格は税込み価格です。



スマホステーションならこんな修理も対応可能!

iPhoneのバッテリーが持たないことを理由に買い替えや乗り換えをご検討の方、一度スマホステーションにご相談ください! バッテリー交換ならデータはそのま、費用も1万円以内で収まりますよ!



## 「フィルタリング」って何？

インターネット上には、犯罪被害や非行のきっかけとなりかねない有害な情報があふれています。  
Webサイトを分別し、有害な情報を閲覧できなくするサービスを「フィルタリング」といいます。

フィルタリングソフトは、人を守る！

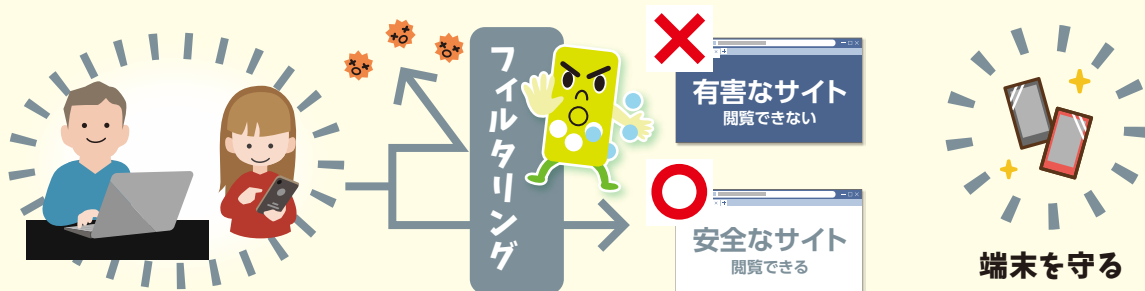

フィルタリングしないとどうなるの？

悪質な犯罪に  
巻き込まれる恐れが!!



被害を受けた児童の

**約90%**が  
フィルタリング非設定

- 知らない人とメールをして誘拐に発展
- 自分の顔写真を送ったら拡散された
- 危険なサイトに入ってしまった

参考：警察庁広報資料

有害サイトフィルタリングソフト

i-フィルター

(1ライセンス) 月額 165円

1ライセンスで  
お子さま1人まで登録できます

Point

① 有害サイトを  
ブロック!

カテゴリごとに見せたくないサイトをブロック。



Point

② 利用時間を  
曜日毎で設定!

利用できる時間を曜日ごとに設定できるので使いすぎを防止。

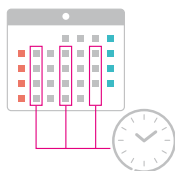

Point

③ 利用履歴も  
チェックできる!

位置情報履歴やインターネットの利用状況も把握できます。



(利用環境) お子さま用端末 Android5.0/iOS11以上  
※iOSではWebフィルタリング以外の機能をご利用いただけません。  
※HUAWEIなど一部の機種では全ての機能をご利用いただけません。

ウイルス対策ソフト

J-SAFE

(1ライセンス) 月額 330円

1ライセンスで  
家族5人まで登録できます

Point

① リアルタイム  
ウイルス対策

自動更新されるパターンファイルにより、リアルタイムでウイルスファイルかどうかのチェックができます。

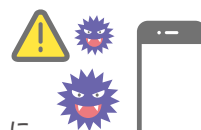

Point

② ファミリールール **オススメ**

J-SAFEブラウザを標準ブラウザに設定することでお子さまに見せたくないカテゴリのサイトをブロックすることができます。



Point

③ インターネット  
セキュリティ

フィッシングサイトなどの危険なサイトへの接続が行われようとした際に警告が表示されます。



(利用環境) Android5.0以上/iOS11以上。  
※iOSではWebフィルタリング以外の機能をご利用いただけません。  
※HUAWEI/OPPO製端末など一部の機種では全ての機能をご利用いただけません。

※表示価格は税込み価格です。

# ケーブルモバイル お申し込みの流れ

〈ケーブルショップご来店編〉

## 1 ご準備いただくもの

- 1 本人名義のクレジットカード  
愛媛CATV加入者さまなら口座引落でも可。
- 2 本人確認書類の写し  
下記のうち、いずれか1点をご用意ください。

運転免許証

パスポート+本人確認補助書類\*

健康保険証+本人確認補助書類\*

住民基本台帳カード

マイナンバーカード

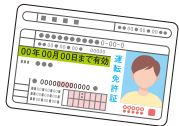

※本人確認補助書類

- ・住民票 発行から3カ月以内のもの
- ・公共料金領収書(電気・水道・ガス)  
発行から3カ月以内で住所の記載があるもの  
領収書の宛先はご契約者名義に限ります。

法人

- ①登記簿謄本 または 印鑑証明書(発行から3カ月以内のもの)  
+
  - ②申込書記入者の本人確認書類(個人の本人確認書類に準じる)  
+
  - ③社員証 または 名刺 ※①②③すべてが必要となります。
- 個人事業主さまは、個人の本人確認書類に準じます。  
代表者の氏名・住所・生年月日が申込書と同一の必要があります。

## 3 MNP予約番号の取得

(電話番号を他キャリアから引き継ぐ場合)

MNPの手続きが難しい場合はショップスタッフがサポートします。

### MNP予約番号取得連絡先一覧

携帯電話会社	取得方法	MNP予約受付窓口	受付時間
NTTドコモ	携帯電話	151	9時~20時
	一般電話	0120-800-000	9時~20時
	Web	My docomo→ 各種お申し込み・お手続き	24時間 ※1
au 沖縄セルラー	携帯電話	0077-75470	9時~20時
	一般電話		
ソフトバンク	携帯電話	0800-100-5533	9時~20時
	一般電話		
ソフトバンク	携帯電話	Yahoo! ケータイ	9時~20時
	一般電話		

※1. システムメンテナンス時間除く

MNPの手続きをする場合、前の携帯会社と同じ名義が必要です。

## 2 いざ、ショップへ!



お店で対応してくれるのが助かるわ!

## 3 申込書に記入

ケーブルモバイルの申込書に必要事項をご記入ください。



## 4 各種手続き・設定

- お電話番号の登録
- お手続き
- 初期設定  
(基本サポート)

基本サポートがあるから  
とっても安心ね!

【お手続きの目安時間】  
音声プラン:約1時間半  
データプラン:約30分

- Google アカウント設定
- 電話帳の移行  
※電話帳移行できるものに限ります。
- ホームアプリのご説明・設定
- 発着信の確認
- LINE アカウント設定



## 5 即日お渡し!

### ご利用開始

- 端末のお渡しが完了するとご利用可能です。
- お客さまのマイページのログイン情報をお渡しいたします。

※2. au回線をご希望の場合は即日お渡しの対象外です。



ご自宅に直接お届けすることも可能です! お気軽にお問い合わせください。



# より快適にお使いいただくための 各種サービスのご紹介

2022年7月時点

## 愛媛 CATV 音声プランの各種サービス

※データプランのご契約の場合はお申し込みいただけません。

内容	料金	詳細
通話料 (国内)	11 円 / 30 秒	フリーダイヤル、ナビダイヤル、110 番などの 3 桁番号への発信は対象外となります。(所定の通話料となります。かけ放題オプションご利用の場合も同様です。)
かけ放題 ※1 ★希望者のみ	2 時間	2 時間以内の国内通話が何度でもかけ放題。2 時間連続通話で自動切電されますが再度かけ直すことで通話可能です。
	10 分	10 分以内の国内通話が何度でもかけ放題。10 分超過した場合は、11 円 / 30 秒。
国際電話 ★海外への発信		発信先の国によって異なります。通話料は、NTT ドコモのホームページにてご確認ください。 <a href="https://www.nttdocomo.co.jp/service/world/roaming/area/">https://www.nttdocomo.co.jp/service/world/roaming/area/</a>
国際ローミング ★海外での利用		ご利用にあたっては、NTT ドコモのホームページにてご確認ください。 <a href="https://www.nttdocomo.co.jp/service/world/roaming/area/">https://www.nttdocomo.co.jp/service/world/roaming/area/</a>
キャッチホン ★希望者のみ	330 円 / 月※2	通話中にかかってきた別の電話を信号音 (通話中着信音) でお知らせします。お話し中の通話を保留または切電、あとからかかってきた電話を受けられます。
スマート留守電 ★希望者のみ	275 円 / 月	留守電が文字と音声で届き、内容と発信者がすぐ分かります。590 万件以上の電話番号帳から、レストランや宅配事業者の名前も表示されます。
スマートーク ★希望者のみ	0 円 / 月※3	IP 電話アプリ、SMARTalk アプリ同士、愛媛 CATV の光 e でんわなら、通話料無料! 050 番号で発信が可能。その他の国内通話は、8.8 円 / 30 秒・国際電話は、8 円 / 30 秒 (非課税)。
5G ★希望者のみ	0 円 / 月※4	5G 対応端末で、5G 通信を利用可能。5G/4G の切替申込は 1 日 1 回のみ。

### SMS送信料

国内への送信	海外への送信	海外からの送信	SMS受信料
3.3 円 / 1 通	50 円 / 1 通	100 円 / 1 通	無料

- テレビ電話などのデジタル通話料は 39.6 円 / 30 秒かかります。
- 通話料は翌々月のご請求となります。(月額基本料金は翌月請求)
- SMS 仕様 / 全角最大 70 文字 (半角英数字のみの場合は 160 文字) までの文字メッセージを送信できます。1 日に送信できるメッセージは 200 通未達です。

※1【2時間かけ放題について】●1回の通話時間が2時間以内の国内通話に適用されます。●通話料が1,650円に満たない場合でも、月額利用料は満額必要です。  
【10分かけ放題について】●1回の通話時間が10分以内の国内通話に適用されます。10分00秒01から11円/30秒の従量制となります。●通話料が913円に満たない場合でも、月額利用料は満額必要です。

※2 適用には SIM カードをお渡ししてから 1 週間～10 日程度かかります。別途通話料が必要です。  
※3 有料分の通話料につきましては、毎月のケーブルモバイルのご利用料金と合わせてご請求させていただきます。弊社ケーブルインターネットのオプションを提供している 050 番号 (ケーブルフォン) への通話は有料となります。無料通話可能な 050 番号については、ホームページ <https://ip-phone-smart.jp/smart/free050/> を参照ください。110 番や 119 番などの緊急電話番号など、一部発信できない番号があります。予めご了承ください。  
※4 5G オプションを利用中は、3G 通信ができません。SMS 機能付き SIM カードでは、5G 通信は利用できません。

## データプランのオプション

内容	料金	詳細
SMS 機能付き SIM カード交換	月額追加利用料 +165 円	<ul style="list-style-type: none"> <li>■ 利用開始月の SMS 機能追加利用料 (165 円) は無料です。</li> <li>■ SMS 送信料は、SMS 機能付き SIM カードの利用開始月から発生します。</li> <li>■ 利用解除月は、解除日によらず SMS 機能追加利用料が全額発生します。</li> <li>■ 通話契約は付帯していません。また、国際ローミングには対応していません。</li> <li>■ SMS 機能付き SIM カードからデータ通信用 SIM に変更する場合は、SIM カードの交換と、交換手数料として 2,750 円が必要です。</li> </ul>

## その他料金

内容	料金	詳細
通信容量追加	550 円 / 1GB	有効期限はお申し込み月の末日までとなります。 (例: 1 月 20 日にお申し込みの場合、1 月 31 日まで利用が可能となり、2 月になると失効します。当月のみ有効)
通信容量変更手数料	無料	翌月 1 日より適用となります。毎月末日は申し込み受付を停止しております。 (例: 2GB → 3GB)
SIM カード再発行	2,750 円	SIM カードの故障や紛失時には、SIM カードの再発行が可能です。
SIM カードサイズ変更	2,750 円	SIM カードのサイズ (標準 SIM/microSIM/nanoSIM) の変更が可能です。
解約手数料		24 カ月未満の解約につきましては、端末代とは別に愛媛 CATV 未加入者さまの場合、月額基本料 1 カ月分 (音声シングル…1,309 円/回線、データシングル…880 円/回線、シアプラン…2,255 円/回線) の解約手数料が必要となります。(愛媛 CATV 加入者さまは必要ありません。)
MNP 転出 (音声プラン)	0 円 / 枚	弊社から他社に番号移行する場合は、愛媛 CATV までご連絡ください。MNP 予約番号発行まで 4 営業日程度かかります。

### 【注意事項】

- (音声プラン・シェアプラン (通話)) ●利用開始月の月額基本料金は無料となります。(別途通話料は必要) また、解約希望日にかかわらず解約月は満額の月額基本料金が必要です。●MNP を利用して、他社携帯電話から番号移行する場合、一定期間携帯電話がご利用いただけません。また、一部の電話番号では MNP できない場合があります。●携帯電話不正利用防止法に基づく本人確認のため、運転免許証・マイナンバーカードなどの本人確認書類が必要です。●i-mode などの NTT ドコモが提供するサービスを利用することはできません。 (@docomo.ne.jp のメールアドレスの提供もありません。) ●特定の契約者回線が過大な負荷を生じる行為を行ったと当社が判断した場合は、その契約者回線からの利用を一部制限もしくは中止することがあります。 \*音声プラン→データプランへ変更する場合は、手数料として 2,750 円が必要です。
- (データプラン・シェアプラン (データ)) ●利用開始月の月額基本料金は無料となります。また、解約希望日にかかわらず解約月の月末までの料金が必要です。●一定時間以上わたって接続が継続されている場合には、当該接続を切断する場合があります。●海外で送受信することはできません。●SMS の送信料金は送信文字数により異なります。端末またはアプリによっては全角最大 670 文字 (半角英数字のみの場合は 1,530 文字) までの文字メッセージを送受信できます。●全角 71 文字 (半角英数字のみの場合は 161 文字) 以上の文字メッセージを送信した場合、端末またはアプリによってはメッセージが分割されて届く場合があります。●1 日に送信できるメッセージは、全角 70 文字 (半角英数字のみの場合は 160 文字) 以内の場合、200 回未達となります。●特定の契約者回線が過大な負荷を生じる行為を行ったと当社が判断した場合は、その契約者回線からの利用を一部制限もしくは中止することがあります。
- (共通) ●SIM カードは、NTT ドコモの 5G/LTE/3G 網に対応した SIM カードを提供します。●SIM カードのみのサービス提供も可能です。その場合、端末代は不要です。また、SIM カードのサイズ (標準 SIM/microSIM/nanoSIM) を選択可能です。●本サービスは電波を利用しているため、サービスエリア内でも屋内や周辺の障害物 (建物・地形) などによりご利用になれないことがあります。また、高層ビル・マンションなどの高層階で見晴らしの良い場所であっても、ご利用になれない場合があります。●月額料金には、ユニバーサルサービス料、電話リレーサービス料が別途加算されます。(ユニバーサルサービス料、電話リレーサービス料は変更する場合がございます。) 利用開始月の翌月より請求いたします。●ご契約は原則お 1 人さま 5 回線までを上限としています。(弊社契約約款に基づき 5 回線をご提供できない場合がございます。) ●本サービスの SIM カードを挿した端末には、プライベート IP アドレスが割り振られます。このため、一部アプリケーションについてはご利用いただけません場合があります。●シングルプランからシェアプラン、シェアプランからシングルプランへのコース変更の場合、使用中の通信容量は失効となりますので予めご了承ください。

※表示価格は税込み価格です。

料金

サポート

お申し込み

機種

# 愛媛CATVケーブルモバイル 販売端末比較表

新端末登場!

新端末登場!

	moto g31 (motorola 製)	wish SH-M20 (SHARP 製)	A55s 5G (OPPO 製)	Reno5 A (OPPO 製)
端末	 カラー ■ ■	 カラー ■ ■ ■	 カラー ■ ■	 カラー ■ ■
購入価格	一括 31,680 円 分割 1,320円×24カ月	一括 34,320 円 分割 1,430円×24カ月	一括 36,960 円 分割 1,540 円×24カ月 <b>(セール価格)</b> 一括 <b>31,680円</b> 分割 <b>1,320円×24カ月</b>	一括 47,520 円 分割 1,980円×24カ月 <b>(セール価格)</b> 一括 <b>42,240円</b> 分割 <b>1,760円×24カ月</b>
ディスプレイ	6.4 インチ	5.7 インチ	6.5 インチ	6.5 インチ
カメラ	アウトカメラ 5,000 万画素 インカメラ 1,300 万画素	アウトカメラ 1,300 万画素 インカメラ 800 万画素	アウトカメラ 1,300 万画素 インカメラ 800 万画素	アウトカメラ 6,400 万画素 インカメラ 1,600 万画素
バッテリー容量	5,000mAh	3,730mAh	4,000mAh	4,000mAh
防水・防塵	○/○	○/○	○/○	○/○
おサイフケータイ	×	○	×	○
質量	約181g	約162g	約178g	約182g
OS	Android™ 11	Android™ 11	ColorOS 11 based on Android™ 11	ColorOS 11 based on Android™ 11
RAM	4GB	4GB	4GB	6GB
利用可能ストレージ <small>※端末お渡し時</small>	128GB <small>※端末お渡し時の 利用可能ストレージとは 異なります。</small>	64GB <small>※端末お渡し時の 利用可能ストレージとは 異なります。</small>	64GB <small>※端末お渡し時の 利用可能ストレージとは 異なります。</small>	128GB <small>※端末お渡し時の 利用可能ストレージとは 異なります。</small>
5G対応	×	○	○	○
特記事項	<ul style="list-style-type: none"> <li>・5,000 万画素 メインカメラ</li> <li>・6.4 インチ有機 EL ディスプレイ</li> <li>・顔認証・指紋認証機能搭載</li> </ul>	<ul style="list-style-type: none"> <li>・Pay トリガー</li> <li>・Smart home HUBで 簡単に家電を操作</li> <li>・「Camera Go」を搭載</li> </ul>	<ul style="list-style-type: none"> <li>・軽い、薄い、 持ちやすいスマホ</li> <li>・J-SAFE 不可</li> <li>※アダプタ・ケーブルなし</li> </ul>	<ul style="list-style-type: none"> <li>・AI ハイライトビデオ</li> <li>・4 眼カメラ</li> <li>・アウト/イン同時録画</li> <li>・J-SAFE 不可</li> <li>※アダプタ・ケーブルなし</li> </ul>

イチ押し!

イチオシ機能

基本の機能

日本製ならコチラ!	日本製ならコチラ!	高音質タブレットなら コチラ!	数量限定 復活販売!	数量限定 復活販売!
SH-M19 (SHARP 製)	Xperia 10 III Lite (Sony 製)	Yoga Smart Tab (Lenovo 製)	iPhoneSE2 (Apple 製)	iPhone12 (Apple 製)
				
カラー 	カラー 	カラー 	カラー 	カラー 
一括 47,520 円 分割 1,980 円 × 24カ月	一括 52,800 円 分割 2,200円 × 24カ月	一括 39,600 円 分割 1,650 円 × 24カ月	一括 44,880 円 分割 1,870 円 × 24カ月	一括 87,120 円 分割 3,630 円 × 24カ月 <b>(セール価格)</b> 一括 73,920 円 分割 3,080 円 × 24カ月
6.1 インチ	6.0 インチ	10.1 インチ	4.7 インチ	6.1 インチ
アウトカメラ 4,800 万画素 インカメラ 800 万画素	アウトカメラ 1,200 万画素 インカメラ 800 万画素	アウトカメラ 800 万画素 インカメラ 500 万画素	アウトカメラ 1,200 万画素 インカメラ 700 万画素	アウトカメラ 1,200 万画素 インカメラ 1,200 万画素
4,570mAh	4,500mAh	7,000mAh	1,821mAh	2,815mAh
○ / ○	○ / ○	○ / ○	○ / ○	○ / ○
○	○	×	Apple pay 対応	Apple pay 対応
約156g	約169g	約 580g	約 148g	約 162g
Android™ 11	Android™ 11	Android 10	iOS	iOS
4GB	6GB	3GB	3GB	4GB
64GB <small>※端末お渡し時の 利用可能ストレージとは 異なります。</small>	64GB <small>※端末お渡し時の 利用可能ストレージとは 異なります。</small>	32GB	64GB <small>※端末お渡し時の 利用可能ストレージとは 異なります。</small>	64GB <small>※端末お渡し時の 利用可能ストレージとは 異なります。</small>
○	○	×	×	○
・大容量バッテリー ・本格 3 眼カメラ搭載 ・広角・超広角・望遠も可能 <small>※アダプタ・ケーブルなし</small>	・4K 動画撮影可能 ・大容量バッテリー & 長寿命 ・高耐久ガラス ・3 眼カメラ (広角・超広角・望遠) <small>※アダプタ・ケーブルなし</small>	・JBL スピーカー搭載 ・収納自立スタンドあり	・AppleCare+ 加入不可 ・メーカー保証なし ・スマステ特典付き ・指紋認証機能搭載 ・未使用品 <small>※アダプタなし・ケーブルあり</small>	・AppleCare+ 加入不可 ・メーカー保証なし ・未使用品 <small>※アダプタなし・ケーブルあり</small>

※表示価格は税込み価格です。

# ケーブルショップのご紹介

Webはこちら!



困ったときはお近くの  
ケーブルショップへ!  
お気軽にお越しください!



## 愛媛CATV大手町オープンスタジオ



松山市大手町1丁目11-4  
☎0120-93-1616  
〈全日〉9時～18時

端末の当日受け渡し可能※  
※16:30までの受け付けとさせていただきます。

総務省  
認定登録 smapho station.  
【詳細はP.13へ】



## ケーブルショップ 明屋書店石井店



松山市北井門2丁目20-32  
☎089-916-7339  
10時～19時

端末の当日受け渡し可能※  
※原則閉店2時間前までの受け付けとさせていただきます。

総務省  
認定登録 smapho station.  
【詳細はP.13へ】



## ケーブルショップ 明屋書店MEGA平田店



松山市平田町81-1  
☎089-904-6175  
10時～19時

端末の当日受け渡し可能※  
※原則閉店2時間前までの受け付けとさせていただきます。

総務省  
認定登録 smapho station.  
【詳細はP.13へ】



## ケーブルショップ まつちか店



松山市湊町5丁目1-1  
(まつちかタウン)  
☎089-904-5022  
10時～19時 第三水曜定休  
※8月と12月は除く

端末の当日受け渡し可能※  
※原則閉店2時間前までの受け付けとさせていただきます。

総務省  
認定登録 smapho station.  
【詳細はP.13へ】



## ケーブルショップ エミフルMASAKI店



伊予郡松前町筒井 850  
(エミフルMASAKI フローラルコート2F)  
☎089-906-2886  
10時～21時 年中無休

端末の当日受け渡し可能※  
※18時までの受け付けとさせていただきます。

総務省  
認定登録 smapho station.  
【詳細はP.13へ】



## ピカラ・愛媛CATVコーナー エディオン フジグラン重信店 (携帯コーナー内)



東温市野田 3-1-13 フジグラン重信内  
☎089-904-6308  
10時～19時  
定休日はエディオン フジグラン重信店に準じます。

端末の当日受け渡し可能※  
※原則閉店2時間前までの受け付けとさせていただきます。



## 愛媛CATV愛南局



愛南町城辺甲 228-1  
☎0895-72-0033  
9時～18時  
日・祝定休

端末の当日受け渡し可能※  
※原則閉店2時間前までの受け付けとさせていただきます。



**愛媛CATV**

**0120(93)1616**

ケーブルモバイル

検索



※050から始まるIP電話番号や国際電話番号からはおたぎできません。その場合、【089-904-2220】にお電話をお願いいたします。  
松山市大手町1-11-4  
【電話受付時間】平日 9:00～19:00 / 土・日・祝日 9:00～18:00  
【窓口営業時間】全日 9:00～18:00

お客さま対応の品質向上および内容確認のために会話を録音させていただきます。

